



# PETUNJUK PELAKSANAAN PENGUNAAN SERAGAM, LOGO DAN LAGU MARS PELKAT GERAKAN PEMUDA GPIB

## I PENDAHULUAN

Penggunaan seragam dan atribut di kalangan Pengurus PELKAT GP saat ini masih belum tertata rapih. Diperlukan standar penggunaan seragam dan atribut yang sesuai dengan ketentuan yang sudah ditetapkan serta pengembangan selanjutnya sesuai kebutuhan PELKAT GP.

## II TUJUAN

### Tujuan umum :

Membuat standarisasi dalam hal penggunaan seragam dan atribut sebagai identitas PELKAT GP GPIB.

### Tujuan khusus :

- Pengurus GP memiliki pengetahuan dan pemahaman yang benar tentang seragam dan atribut yang berlaku.
- Pengurus GP dapat menggunakan seragam dan atribut sesuai standar yang sudah ditetapkan dalam juklak ini.

## III TEMPAT , PELAKSANA dan WAKTU KEGIATAN

### Tempat kegiatan :

Jemaat-jemaat GPIB

### Pelaksana kegiatan :

Pengurus PELKAT GP GPIB di Jemaat bekerja sama dengan PHMJ

### Waktu kegiatan :

Sebaiknya disiapkan bersamaan dengan kegiatan pengadaan Pengurus PELKAT GP di jemaat. Sehingga ketika peneguhan Pengurus dan Pelayan PELKAT GPIB, para Pengurus PELKAT GP sudah mengenakan seragam yang baik dan benar.

## IV SERAGAM DAN LOGO

### ❖ Penjelasan warna :

Warna untuk PELKAT GP GPIB adalah : **Biru Benhur yang artinya Berani dan Setia.**

### ❖ Bentuk dan Keterangan emblem Logo PELKAT GP

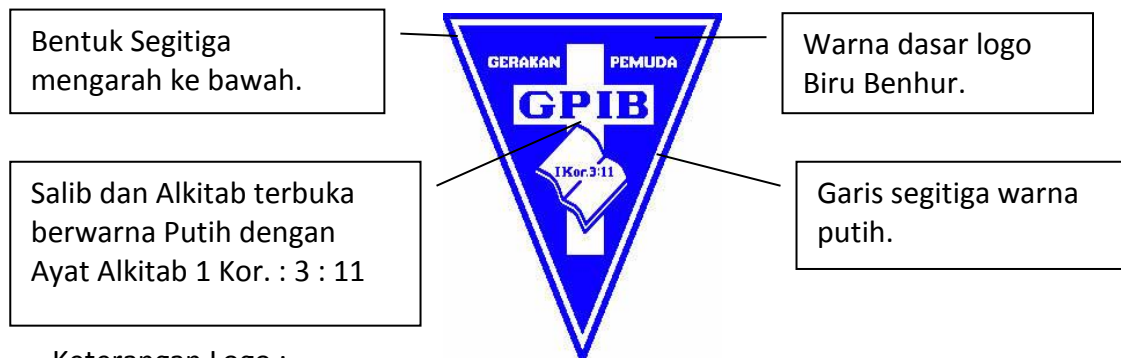

### Keterangan Logo :

- **Segitiga** : Menandakan Tri Darma Gereja, yakni tiga panggilan dan pengutusan Gereja yang diejawantahkan melalui Persekutuan (Koinonia), Pelayanan (Diakonia) dan Kesaksian (Marturia). Segitiga itu mengarah ke bawah mengartikan bahwa ketiga panggilan dan pengutusan itu mesti dijalani dengan sikap rendah hati dan tunduk di bawah kuasa Tuhan.

- ☞ **Garis Segitiga warna putih** : Warna putih menandakan kekudusan, kesucian yang harus menjadi garis yang jelas dan tegas, yang membedakan kehidupan warga GP dengan kehidupan di luarnya. Kesucian Ilahi inilah yang memagari spiritualitas pemuda agar senantiasa menjaga dirinya tetap berada dalam rengkuhan Allah.
  - ☞ **Warna biru** : berasal dari warna api yang temperaturnya paling panas, lebih panas dari api berwarna merah atau kuning. Sehingga warna api biru ini menandakan semangat warga GP yang harus melampaui semangat yang pernah ada. Tentu saja, semangat ini harus disertai dengan kesetiaan karena warna biru pada api bisa timbul karena intensitas hembusan yang tinggi yang memungkinkan nyala apinya tetap konsisten.
  - ☞ **Alkitab Terbuka**: melambangkan firman Tuhan yang senantiasa menjadi pedoman PELKAT GP dalam menjalankan tugas, panggilan dan pengutusannya. Dari firman Tuhan inilah setiap pemuda diharapkan semakin diperkaya oleh pemahaman yang utuh tentang kuasa kasih Tuhan.
  - ☞ **Ayat Alkitab I Kor. 3 : 11** : “Karena tidak ada seorangpun yang dapat meletakkan dasar lain dari pada dasar yang telah diletakkan, yaitu Yesus Kristus. “ Rasul Paulus menyatakan nats ini ketika hendak menunjukkan bahwa bangunan rohani harus memiliki dasar yang kokoh, dan disebutkan di sini bahwa dasar yang kokoh itu adalah Yesus Kristus, Kepala Gereja Sang Pemuda Agung.
  - ☞ **Salib** : Lambang keselamatan yang Tuhan anugerahkan melalui pengorbanan anakNya, Kristus, Sang Pemuda Agung. Atas dasar keselamatan Allah inilah PELKAT GP GPIB bergerak, menyatakan ungkapan syukur atas keselamatan yang diperoleh lewat tindakan nyata bagi kemuliaan Bapa di Sorga.
- ❖ Bentuk seragam PELKAT GP (*gambar dibagian bawah*) :
- Seragam digunakan dalam kegiatan resmi, formal, misalnya : Ibadah khusus bersama Jemaat (dalam rangka HUT PELKAT, Peneguhan Pengurus dan Pelayanan PELKAT), Pertemuan resmi baik tingkat Jemaat, MUPEL, Sinodal, dll.
- Terdiri atas :
1. Perempuan : Blazer dengan rok warna biru benhur, daleman blus putih polos leher lingkar.
  2. Laki-laki : Blazer warna biru benhur dengan celana panjang hitam, kemeja putih, dasi bebas tapi serasi.
  3. Rompi GP warna biru benhur (dapat digunakan dalam kegiatan non resmi/informal)
  4. Emblem logo PELKAT GP GPIB di dada kiri dan sepatu hitam.
- ❖ Program Penggunaan Seragam PELKAT GP GPIB dapat dikoordinasikan dengan Majelis Sinode-Dewan GP.
- Dewan GP dapat membantu pengadaan Bahan Seragam sebagai berikut**
- **Paket kain 3 meter dengan harga Rp. 120.000,- (seratus dua puluh ribu rupiah)**
  - **Emblem logo GP dengan harga Rp. 15.000,- (lima belas ribu rupiah)/pcs.**
- Harga diatas diluar ongkos kirim dan dapat berubah sewaktu-waktu tanpa pemberitahuan terlebih dahulu.*
- Pengambilan dan Pengiriman Pesanan dapat dilakukan pada jadwal sebagai berikut :**
- |                                       |  |
|---------------------------------------|--|
| Pemesanan                             | → Setiap Hari Senin – Kamis  |
| Pengambilan mandiri dengan konfirmasi | → Setiap Hari Senin, Pkl. 20.00 WIB<br>di Ruang Dewan Pelkat GPIB<br>Jl. Medan Merdeka Timur No.10 Jakarta |
| Pengiriman                            | → Setiap Hari Jumat / Sabtu  |
- Kontak Person Dewan GP :**  
**Irene Inkiriwang (SMS/WA 0858-90269180) dan Gerry Sagala (SMS/WA 0812-1032594)**

## V ANGGARAN KEGIATAN

Anggaran kegiatan pengadaan seragam PELKAT GP agar disesuaikan dengan kondisi jemaat setempat.

**VI LAGU MARS PELKAT GP GPIB (terlampir)**

Lagu Mars dinyanyikan secara bersama guna meningkatkan kebersamaan dan persekutuan, pada saat :

1. Pertemuan resmi pengurus GP baik di tingkat jemaat, mupel dan sinodal.
2. Ibadah Gabungan di tingkat jemaat, mupel dan sinodal.
3. Ibadah hari Minggu dalam rangka HUT GP GPIB di tingkat jemaat.

**VI PENUTUP**

Dengan adanya petunjuk pelaksanaan tentang penggunaan seragam dan atribut PELKAT GP GPIB, diharapkan secara bertahap dapat dicapai suatu standard yang umum berkaitan dengan seragam dan atribut yang berlaku.

Tuhan Yesus memberkati pelayanan kita semua.

Jakarta , Medio Juni 2017

**MAJELIS SINODE GPIB – Dewan GP GPIB**

# Mars BPK GP GPIB

do = c    4 ketuk

Tijs Ferdinand Loppies

$\overline{1\ 3}$  |  $\overline{5\ 5}$  5 6 5 | 3 1 0  $\overline{1\ 2}$  | 3 . 2 1 | 2 . 0  
 Ya di    da-lam i - man per - ca - ya,    pa-da    Kris - tus Tu - han.

$\overline{2\ 3}$  |  $\overline{4\ 4}$  .  $\overline{4}$  3 2 | 1 6 0  $\overline{4\ 4}$  | 3 . 2 . | 1 . 0  
 Kami    pe-mu-di dan pe - mu-da    me-la - ya - ni - Nya.

$\overline{1\ 3}$  |  $\overline{5\ 5}$  5 6 5 | 3 1 0  $\overline{1\ 2}$  | 3  $\overline{3\ 3}$  2 1 | 2 . 0  
 Pa-da    g're-ja dan masya - ra- kat,    kami    ha-dir di da-lam - nya.

$\overline{2\ 3}$  | 4  $\overline{4\ 4}$  3 2 | 1 6 0 4 | 3 . 2 . | 1 . 0  
 Dalam    ka- sih se- ti - a    Tu-han,    sem - pur - na - - lah.

$\overline{5\ 5}$  |  $\overline{1\ 1}$   $\overline{1\ 1}$  5 5 |  $\overline{6\ 7}$   $\overline{1\ 6}$  5 5 5 | 6 5 3 1 | 3 2 .  
 Perso - al-an dan tan-tang-an    ter-a-tas-i - lah o-leh    hik-mat da-ri    Tu-han.

$\overline{5\ 5}$  |  $\overline{1\ 1}$   $\overline{1\ 1}$  5 5 |  $\overline{6\ 7}$   $\overline{1\ 6}$  5 0 |  $\overline{6\ 6}$  .  $\overline{6\ 5}$   $\overline{5\ 5}$  |  
 Ka-mi    si-ap me-wu- jud-kan    sosok yang be - nar.    I -tu    beban ser-ta

$\overline{6\ 6}$   $\overline{6\ 5}$  . |  $\overline{6\ 6}$  .  $\overline{6}$  5 7 |  $\dot{1}$  .  $\dot{1}$  ||  
 tanggung ja-wab    pemu- di dan pe - mu - da.

## SERAGAM PENGURUS PELKAT GERAKAN PEMUDA GPIB

### BLAZER PEREMPUAN

DEPAN



BELAKANG

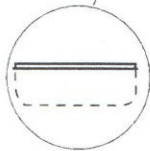

LIDAH KANTONG BISA DIMASUKKAN

ROK  
WARNA DAN BAHAN SAMA DENGAN BLAZER

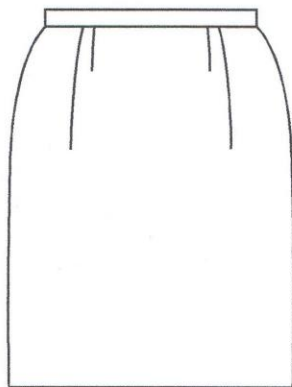

CATATAN: KANCING BLAZER DIBUNGKUS

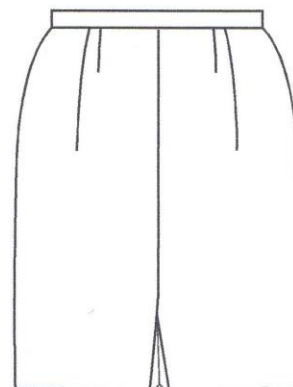

ROK BAGIAN BELAKANG:  
STOOL PLOI, PLOI LIPAT BALIK TERBELAH

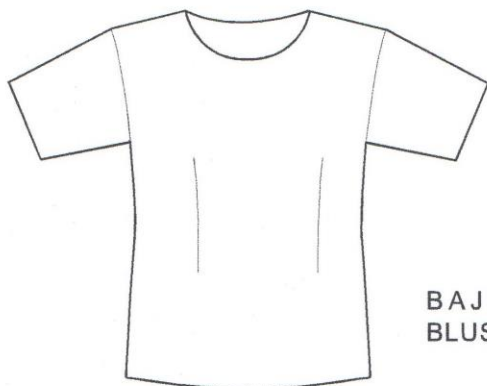

BAJU BAGIAN DALAM  
BLUS PUTIH POLOS LEHER LINGKAR

JAS LAKI-LAKI

DEPAN



BELAKANG

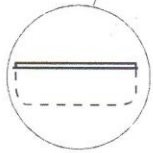

LIDAH KANTONG BISA DIMASUKKAN

CELANA

CELANA PANJANG BAHAN WARNA HITAM

BAJU BAGIAN DALAM

KEMEJA TANGAN PANJANG PUTIH POLOS BERDASI

BAJU ROMPI PEREMPUAN & LAKI-LAKI

WARNA DAN BAHAN SAMA DENGAN BLAZER/JAS

